

**10 PIECES/PIEZAS**

Métrages et instructions  
de couture en Français et  
l'intérieur de l'enveloppe.



A B



C

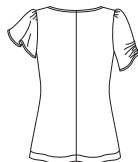

D E

**MISSSES' SEVEN SIZES IN ONE**

Sizes	4	6	8	10	12	14	16	
European Size	30	32	34	36	38	40	42	
Bust	29½	30½	31½	32½	34	36	38	In
Waist	22	23	24	25	26½	28	30	"
Hips	31½	32½	33½	34½	36	38	40	"
Back-neck to waist	15¼	15½	15¾	16	16¼	16½	16¾	"

<b>A</b>								
60***	1%	1%	1%	1%	1%	1%	1¼	Yd

<b>B</b>								
60***	¾	¾	¾	¾	1	1	1½	Yd

<b>C</b>								
60***	1	1	1	1	1	1	1	Yd

<b>D</b>								
60***	1%	1%	1%	1%	1%	1%	1%	Yd

<b>E</b>								
60***	1¼	1¼	1¼	1¼	1¼	1¼	1¼	Yd

**GARMENT MEASUREMENTS**

A,B Bust	30	31	32	33	34½	36½	38½	In
C,D,E Bust	30½	31½	32½	33½	35	37	39	"

**SUGGESTED FABRICS**

Sized for stretch knits only: Jerseys, Matte Jerseys, Lightweight Double Knits, Stretch Velvet, Two Way Stretch, Novelty Knit Fabrics.

See Pick-A-Knit® Rule. Allow extra fabric for matching plaids or stripes.

**REQUIREMENTS**

One pkg. of straight seam binding, one pkg. of ½" wide single fold bias tape.

E: One pkg. of ¼" wide elastic.

\*without nap \*\*with nap \*\*\*with or without nap

**JEUNE FEMME: PATRON SEPT TAILLES  
SEÑORITAS: PATRÓN SIETE TALLAS**

Tailles / Tallas	4	6	8	10	12	14	16	
Tailles Françaises	32	34	36	38	40	42	44	
Tallas Europeas	30	32	34	36	38	40	42	
Poitrine / Busto	75	78	80	83	87	92	97	cm
Taille / Cintura	56	58	61	64	67	71	76	"
Hanches / Caderas	80	83	85	88	92	97	102	"

Dos (encolure à Taille) / Espalda (escote a cintura)								
	38.5	39.5	40	40.5	41.5	42	42.5	cm

<b>A</b> 150cm**	1.00	1.00	1.00	1.00	1.00	1.10	1.10	m
------------------	------	------	------	------	------	------	------	---

<b>B</b> 150cm**	0.80	0.80	0.80	0.80	0.90	0.90	1.00	m
------------------	------	------	------	------	------	------	------	---

<b>C</b> 150cm**	0.90	0.90	0.90	0.90	0.90	1.00	1.00	m
------------------	------	------	------	------	------	------	------	---

<b>D</b> 150cm**	1.20	1.20	1.20	1.20	1.20	1.20	1.30	m
------------------	------	------	------	------	------	------	------	---

<b>E</b> 150cm**	1.10	1.10	1.10	1.10	1.10	1.20	1.20	m
------------------	------	------	------	------	------	------	------	---

**TISSUS SUGGÉRÉS**

En Jerseys extensibles seulement: Jerseys fins, Jerseys Mats, Jerseys doubles légers, Velours extensible, Jerseys extensibles dans les deux sens, Jerseys fantaisie. Voyez la Règle pour Choisir un Jersey®. Prévoyez davantage de tissu pour raccorder les écosais ou les rayures.

**MERCERIE**

Un paquet d'extra-fort rectiligne, un paquet de ruban de biais simple de 1.3cm de large. E: un paquet d'élastique de 6mm de large.

**TELAS SUGERIDAS**

En Mallas estirables solamente: Malla finas, Mates, Mallas dobles ligeras, Terciopelo estirable, Mallas dobles ligeras, Terciopelo estirable, Mallas estirables en ambos sentidos, Mallas de fantasia. Vea la Regla para Escoger Mallas®. Se necesita tela extra para casar cuadros o rayas.

**MERCERIA**

Un paquete de cinta recta para costura, un paquete de cinta de biés sencillo de 1.3cm de ancho. E: un paquete de elástico de 6mm de ancho.

\*sans sens \*\*avec sens \*\*\*avec ou sans sens

\*sin pelusa \*\*con pelusa \*\*\*con o sin pelusa

**6940****SIZE A 4-16****FR. 32-44****EUR. 30-42**