

### 13 PIECES/PIEZAS

Métrages et instructions de couture en Français à l'intérieur de l'enveloppe.

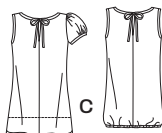

A



B

B



D

### MISSÉS' SEVEN SIZES IN ONE

Sizes	4	6	8	10	12	14	16	
European Size	30	32	34	36	38	40	42	In
Bust	29½	30½	31½	32½	34	36	38	"
Waist	22	23	24	25	26½	28	30	"
Hips	31½	32½	33½	34½	36	38	40	"
Back-neck to waist	15½	15½	15½	16	16¼	16½	16¾	"

#### A- SIZED FOR STRETCH KNITS ONLY

60***	1¼	1%	1%	1%	1%	1%	1%	Yd
-------	----	----	----	----	----	----	----	----

#### B- SIZED FOR STRETCH KNITS ONLY

60***	1	1	1	1	1	1	1%	Yd
-------	---	---	---	---	---	---	----	----

#### C- SIZED FOR STRETCH KNITS ONLY

60***	1	1	1	1	1	1	1	Yd
-------	---	---	---	---	---	---	---	----

Contrast ½ yd. of 60\*\*\*

#### D - Worn 1" Below Waist

45***	2½	2%	2%	2%	2%	2%	2%	Yd
-------	----	----	----	----	----	----	----	----

60***	1%	2%	2%	2¼	2¼	2¼	2¼	"
-------	----	----	----	----	----	----	----	---

#### E - Worn 1" Below Waist

45***	2	2%	2%	2%	2%	2%	2%	Yd
-------	---	----	----	----	----	----	----	----

60***	1¼	1%	2	2	2	2	2	"
-------	----	----	---	---	---	---	---	---

### GARMENT MEASUREMENTS

A,B,C Bust	33½	34½	35½	36½	38	40	42	In
D,E Hip	36	37	38	39	40½	42	44	"
Finished back length from base of neck:								
A	34¼	34¼	34¼	35	35¼	35½	35¾	In
D Side Length	39¼	39¼	39¼	40	40¼	40½	40¾	"
E Side Length	31¼	31¼	31¼	32	32¼	32½	32¾	"
D,E Leg Width	21¼	22¼	23¼	24	24¼	25¼	26¼	"

### SUGGESTED FABRICS

A,B,C Sized for stretch knits only: Jerseys, Matte Jerseys, Double Knits, Two Way Stretch, Novelty Knit Fabrics. See Pick-A-Knit® Rule. D,E in Chambray, Seersucker, Cotton and Cotton Blends, Silks and Silk Types, Crepe De Chine, Silk Linen. Allow extra fabric for matching plaids or stripes.

### REQUIREMENTS

A,B,C: One pkg. of straight seam binding.  
 B: One pkg. of ¼" wide elastic (opt.).  
 D,E 1 yd. of ½" wide elastic.

\*without nap \*\*with nap \*\*\*with or without nap

### JEUNE FEMME: PATRON SEPT TAILLES

#### SEÑORITAS: PATRON SIETE TALLAS

Tailles / Tallas	4	6	8	10	12	14	16	
Taille Française	32	34	36	38	40	42	44	
Tallas europeas	30	32	34	36	38	40	42	
Poitrine / Busto	75	78	80	83	87	92	97	cm
Taille / Cintura	56	58	61	64	67	71	76	"
Hanches / Caderas	80	83	85	88	92	97	102	"
Dos (encolure à Taille) / Espalda (escote a cintura)								
	38.5	39.5	40	40.5	41.5	42	42.5	"

#### A- POUR JERSEY EXTENSIBLE SEULEMENT

#### A- PARA MALLAS ESTIRABLES SOLAMENTE

150cm**	1.20	1.20	1.20	1.20	1.20	1.20	1.20	m
---------	------	------	------	------	------	------	------	---

#### B- POUR JERSEY EXTENSIBLE SEULEMENT

#### B- PARA MALLAS ESTIRABLES SOLAMENTE

150cm**	0.90	0.90	0.90	0.90	1.00	1.00	1.00	m
---------	------	------	------	------	------	------	------	---

#### C- POUR JERSEY EXTENSIBLE SEULEMENT

#### C- PARA MALLAS ESTIRABLES SOLAMENTE

150cm**	0.90	0.90	0.90	0.90	0.90	0.90	0.90	m
---------	------	------	------	------	------	------	------	---

Partie Contrastante-0.50m de 150cm\*\*

Parte Contrastante-0.50m de 150cm\*\*

#### D - Se Porte A 2.5cm au Dessous de la Taille / D - Se Lleva A 2.5cm

#### Abajo de la Cintura

115cm**	2.30	2.30	2.30	2.30	2.30	2.40	2.40	m
---------	------	------	------	------	------	------	------	---

150cm**	1.20	2.00	2.00	2.10	2.10	2.10	2.10	"
---------	------	------	------	------	------	------	------	---

#### E - Se Porte A 2.5cm au Dessous de la Taille / E - Se Lleva A 2.5cm

#### Abajo de la Cintura

115cm**	1.80	1.90	1.90	1.90	1.90	1.90	2.00	m
---------	------	------	------	------	------	------	------	---

150cm**	1.10	1.70	1.80	1.80	1.80	1.80	1.90	"
---------	------	------	------	------	------	------	------	---

**TISSUS SUGGERES:** Pour jersey extensible seulement: Jersey fin, Jersey mat, Jersey double, Jersey extensible dans les deux sens, Tissus jersey fantaisie. Voyez la Règle-Pour-Choisir Un-Jersey®. D,E en Chambray, Seersucker, Coton et cotonnades, Soies et tissus soyeux, Crêpe de Chine, Mélange de soie et de lin. Prévoyez davantage de tissu pour raccorder les écossais ou rayures.

**MERCERIE:** A,B,C: Un paquet d'extra-fort. B: Un paquet d'élastique de 6mm de large (facult.). D,E - 0.90m d'élastique de 1.3cm de large.

**TELAS SUGERIDAS:** Para mallas estirables solamente: Mallas finas, Mallas mates, Mallas dobles, Mallas estirables en ambos sentidos, Mallas fantasia. Vea la Regla-Para-Escoger-las-Mallas®. D,E en Chambray, Seersucker, Algodón y mezclas de algodones, Sedas y telas sedosas, Crepé de China, Mezclas de lino y de seda. Se necesita tela adicional para casar cuadros o rayas.

**MERCERIA:** A,B,C: Un paquete de cinta recta para costura B: Un paquete de elástico de 6mm de ancho (opcional). D,E - 0.90m de elástico de 1.3cm de ancho.

\*sans sens \*\*avec sens \*\*\*avec ou sans sens

\*sin pelusa \*\*con pelusa \*\*\*con o sin pelusa

**6948**  
**SIZE A 4-16**  
**FR. 32-44**  
**EUR. 30-42**

